



Guerrero Imóveis

contato@guerrero.net.br

www.guerrero.net.br

Fones: (27) 3325-1205 - (27) 99933-1528

Vitória/ES



SALA COMERCIAL EM VITÓRIA/ES - CÓDIGO: 59SL

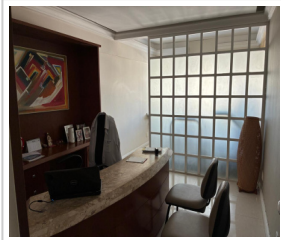

Sala comercial (Locação anual)

R\$ 1.800,00 (mensal)

Santa Lúcia, Vitória/ES



34m² priv. 34m² total

LOCALIZAÇÃO

Estado: ES

Cidade: Vitória

Bairro: Santa Lúcia

Direção da fachada: Leste

DADOS DO IMÓVEL

Cód. Referência: 59SL

Transação: Locação anual

Tipo: Sala comercial

Banheiro: 1

Vagas de Garagem: 1

Mobiliado: Sim

Nome do Imóvel: shopping Tiffany Center

Número da unidade: 714

MEDIDAS

Área privativa: 34 m²

Área Total: 34 m²

VALOR DO IMÓVEL

Aluguel: R\$ 1.800,00 (mensal)

IPTU: R\$ 1.115,50

Observação: Todos os dados e valores dos imóveis estão em constantes mudanças de acordo com o mercado imobiliário e poderão sofrer alterações sem prévio aviso. Portanto, todas as informações deverão ser confirmadas pelo departamento comercial da imobiliária.